













¿Cómo funciona el Índice de la Felicidad?

¿Qué es?

Es un método que permite asignar cursos de manera equitativa, aleatorio y sin ranking. Al asignar una sección a un estudiante para hacerlo más feliz, completa un paso, el siguiente paso será hacer feliz al siguiente estudiante.

Paso 1 Todos los estudiantes parten en el nivel cero	 Estudiante A Estatus: menos feliz
	 Estudiante B Estatus: menos feliz
	 Estudiante C Estatus: menos feliz
	 Estudiante X Estatus: menos feliz
Paso 2 Se asigna una sección, según la preferencia del estudiante, haciéndolo Feliz con su curso preferido y su sección preferida	 Estudiante A Estatus: Feliz
	 Estudiante B Estatus: Feliz
	 Estudiante C Estatus: menos feliz
	 Estudiante X Estatus: menos feliz
Paso 3 El Índice asigna la sección que el estudiante solicita según preferencia si no es la primera, continúa con la segunda y tercera.	 Estudiante A Estatus: Feliz
	 Estudiante B Estatus: Feliz
	 Estudiante C Estatus: Feliz
	 Estudiante X Estatus: Feliz



Entonces, ¿cómo inscribo mis ramos?

¡LA CLAVE ESTA EN PRIORIZAR!

Cada curso de la oferta del semestre tendrá -en general- entre 2 y 4 secciones distintas, con sus respectivos horarios y profesores.

Los alumnos deben **priorizar tanto los cursos a los que postulan como a las secciones que existen de cada cátedra (no deben dejar ninguna sección sin marcar).**

El primer curso solicitado con su sección solicitada tendrá mayor posibilidad de ser asignado, porque el Índice de la Felicidad busca **MAXIMIZAR** la felicidad de sus estudiantes.

N	Operación	Cursos	Estado
Inscripción (22/09/2016)			
1	Agrega Curso	Clásicos de la Comunicación ICEI40-03	Aceptado
2	Agrega Curso	Clásicos de la Comunicación ICEI40-02	Agrega curso que ya tiene
3	Agrega Curso	Clásicos de la Comunicación ICEI40-01	Agrega curso que ya tiene
4	Agrega Curso	El Problema del Conocimiento ICEI41-01	Aceptado
5	Agrega Curso	El Problema del Conocimiento ICEI41-03	Agrega curso que ya tiene
6	Agrega Curso	El Problema del Conocimiento ICEI41-04	Agrega curso que ya tiene
7	Agrega Curso	El Problema del Conocimiento ICEI41-02	Agrega curso que ya tiene
8	Agrega Curso	Análisis de la Imagen Audiovisual ICEI42-03	Rechazado por cupo
9	Agrega	Análisis de la Imagen	Aceptado

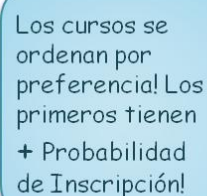

Los cursos se ordenan por preferencial! Los primeros tienen + Probabilidad de Inscripción!

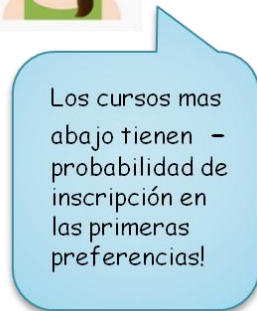
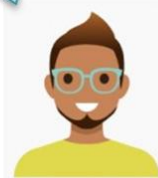

Los cursos mas abajo tienen - probabilidad de inscripción en las primeras preferencias!

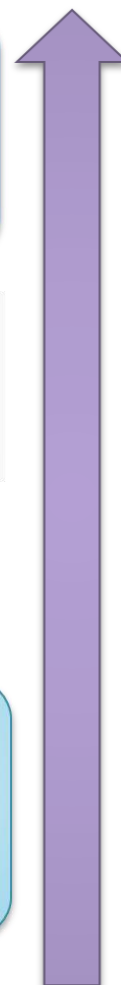

	Curso	Audiovisual ICEI42-04	
10	Agrega Curso	Análisis de la Imagen Audiovisual ICEI42-01	Agrega curso que ya tiene
11	Agrega Curso	Análisis de la Imagen Audiovisual ICEI42-02	Agrega curso que ya tiene
12	Agrega Curso	Curso de Formación General VIII ICEICFG8-02	Rechazado por cupo
13	Agrega Curso	Curso de Formación General VIII ICEICFG8-01	Aceptado

Al realizar una inscripción académica los estudiantes deben solicitar los cursos ofertados en la plataforma Ucampus correspondientes a su nivel de avance en la malla curricular. Esta información está en formato descargable desde www.icei.uchile.cl

Ejemplo: Los estudiantes, que aprobaron los prerrequisitos, y pasan a segundo año deben inscribir los siguientes cursos:

¡Revisa tu malla! ¡Y no olvides postular a todos los cursos que debes tomar según tu nivel!



FORMACIÓN BÁSICA		
TEORÍA CRÍTICA ICEI107	IMAGEN Y SOCIEDAD ICEI108	INGLÉS III ICEI109

PERIODISMO			
FOTOPERIODISMO PERI05	RADIO I PERI06	REPORTEO AVANZADO PERI07	ELECTIVO DE FORMACIÓN BÁSICA (VARIOS CURSOS DE OFERTA)



¡Estudiantes de malla antigua revisen los ramos que deben tomar!



CINE Y TELEVISIÓN

TALLER DE FICCIÓN I CYTVI09	DIRECCIÓN DE FOTOGRAFÍA Y CÁMARA II CYTVI10	MONTAJE FICCIÓN CYTVI11	GUIÓN I CYTVI12	TEORÍAS DEL CINE CYTVI13
--------------------------------	--	----------------------------	--------------------	-----------------------------

¡Recuerda dar prioridad a ramos reprobados o retrasados!

Preguntas frecuentes

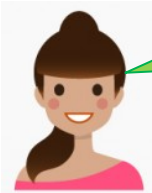

¿Qué hago si reprobé con un profesor y no quiero volver a su cátedra?

R: Debes priorizar las otras secciones disponibles de esa cátedra.

Recuerda solicitar ese ramo en tu primera opción.

Vivo lejos de la Universidad, y sólo me sirve uno de los horarios disponibles...

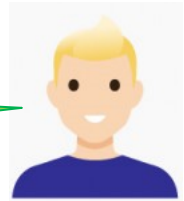

R: Toma ese ramo en primera opción, selecciona el horario que más te acomoda. No olvides ordenar según tu preferencia las otras secciones disponibles.

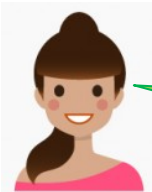

Soy mamá/papá o deportista U. Chile, ¿tengo algún beneficio?

R: Sí, los padres y madres **debidamente acreditados ante la DAE** podrán acceder a preferencia al seleccionar sus horarios. Lo mismo los alumnos seleccionados de deportes de la Universidad de Chile.

Soy de región y trabajo para costear mis estudios y vivir en Santiago, hay alguna forma de acceder a horarios de clase compatible con mis estudios...



R: Recuerda siempre priorizar por las cátedras que no te producen conflicto con tus obligaciones laborales. Sólo podrán solicitar modificaciones en las cátedras asignadas

de manera presencial en Secretaría de Estudios aquellos estudiantes que trabajen y que estén debidamente acreditados en la DAE.