

A stylized illustration of a desk setup. In the center is an open laptop with a teal screen and a dark keyboard. To the left of the laptop is a stack of three books with teal, orange, and white covers. Below the books is a small potted plant with green leaves in a light blue pot. To the right of the laptop is a teal pen holder with a pink base, containing three pens. Above the laptop is a teal folder or notebook with a white grid pattern and orange borders. The entire scene is set against a dark blue background.

SEMINARIO DE TÍTULO 2024

# Una aproximación a la investigación educativa

Una mirada a la indagación y enfoques

# Algunas ideas antes de comenzar:

- ¿Qué es investigar?
- ¿Todos podemos investigar?
- ¿Qué impacto puede tener la investigación en educación?
- ¿Cuál es la relevancia del profesor dentro del proceso de investigación?

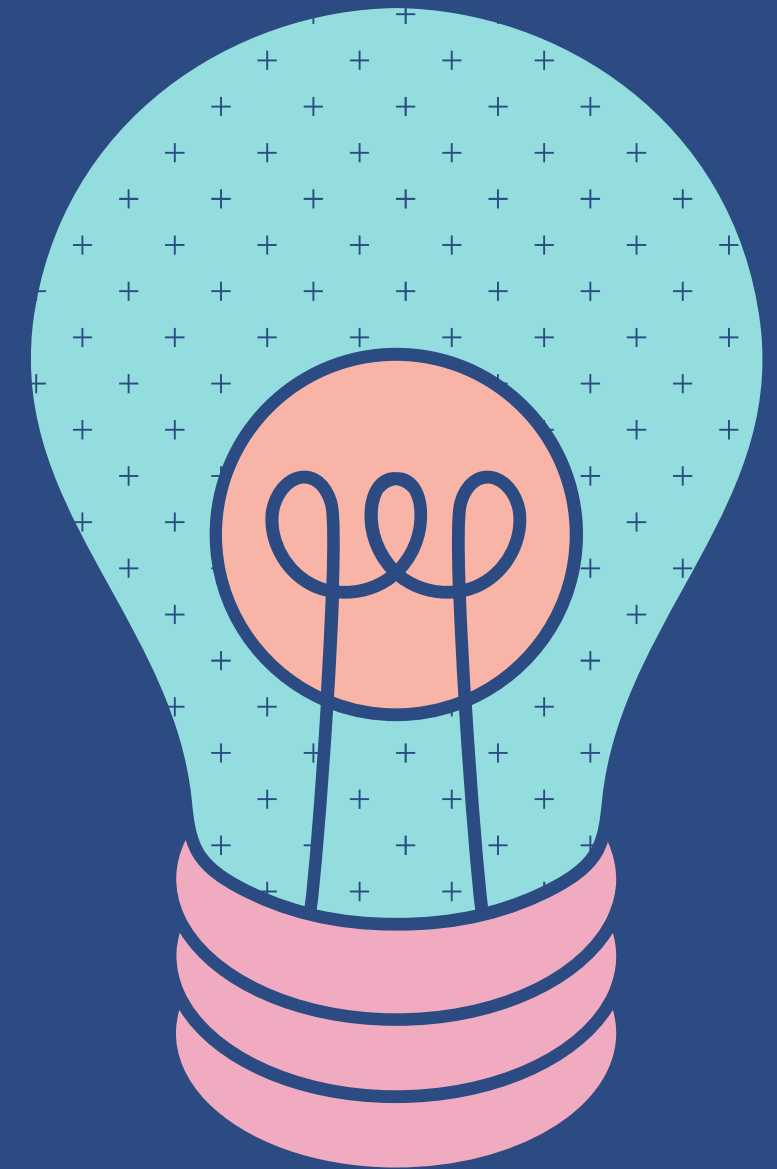

# Paradigmas en la investigación educativa

BASES DE LA  
INVESTIGACIÓN  
EDUCATIVA

## Paradigma empírico-analítico

Se basa en la observación y la argumentación.

## Histórico-hermenéutico

Se interesa principalmente por las "voces" propias de los sujetos y del modo cómo expresan sus propias vivencias, en un contexto determinado.

## Crítico social o sociocrítico

Tiene un marcado carácter autorreflexivo y considera que el conocimiento se construye siempre por intereses que parten de las necesidades de los grupos



# Paradigma Histórico-hermenéutico

BUSCA RECONOCER LA REALIDAD,  
COMPRENDERLA Y CONSTRUIR SENTIDO.

HAY UNA VALORACIÓN DE LOS SUBJETIVO

LA FENOMENOLOGÍA, LA ETNOMETODOLOGÍA Y  
LA HERMENÉUTICA SON CERCANO A ESTE  
PARADIGMA.





# Paradigma Socio-crítico

.LAS INVESTIGACIONES SURGEN CON EL INTERÉS DE CONOCER PARA CUESTIONAR, RELATIVIZAR Y TRANSFORMAR LAS FORMAS IMPERANTES DE LA SOCIEDAD.

SE ASUMEN COMO OBJETOS DE CONOCIMIENTO, LA ESTRUCTURA SOCIAL, LA INSTITUCIÓN, SUS CONTRADICCIONES Y TENSIONES DE PODER.

BUSCA FACILITAR LA CREACIÓN DE CONDICIONES PROPICIAS PARA EL DESARROLLO HUMANO Y SOCIAL DE LOS SUJETOS INVOLUCRADOS.

# Enfoques en la investigación

CÓMO Y DÓNDE SITUAR LA INDAGACIÓN EDUCATIVA.

## Enfoque cuantitativo

un enfoque que se basa en la observación y medición de fenómenos objetivos mediante técnicas objetivas

## Enfoque cualitativo

Es un enfoque que privilegia el análisis profundo y reflexivo de los significados subjetivos e intersubjetivos que forman parte de las realidades estudiadas

## Enfoque mixto

Es una metodología de investigación que consiste en recopilar, analizar e integrar tanto investigación cuantitativa como cualitativa.

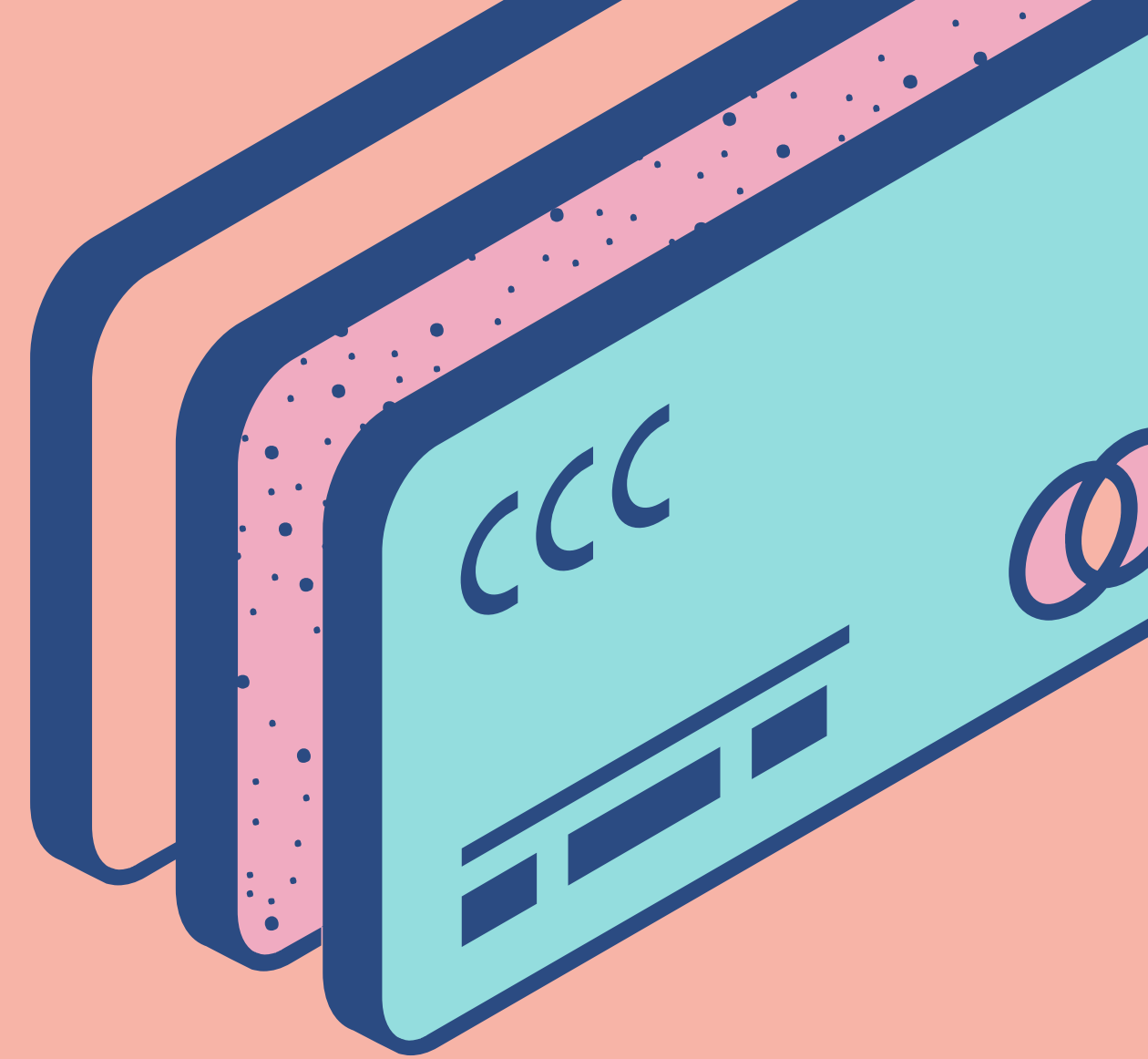

# 6 pasos en la investigación educativa

