

# VULNICURA

*Desarrollo conceptual*

Energía

JÚBILO

Intensidad

Alegría

El eje conceptual de la elación y la extravagancia de la segunda mitad de la canción inspiró a Du Preez y Thornton Jones a cargar la segunda máscara con luz. La máscara misma es de un neón 'verdeamarillo', mientras que la corona y la parte superior de la cabeza de Björk se iluminan con organismos azules, similares a plantas, que estallan como esporas y crecen de forma generativa.

*Referentes*

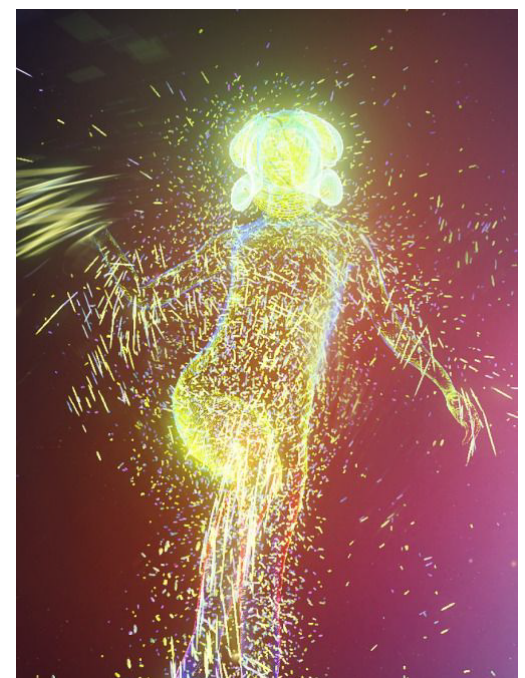
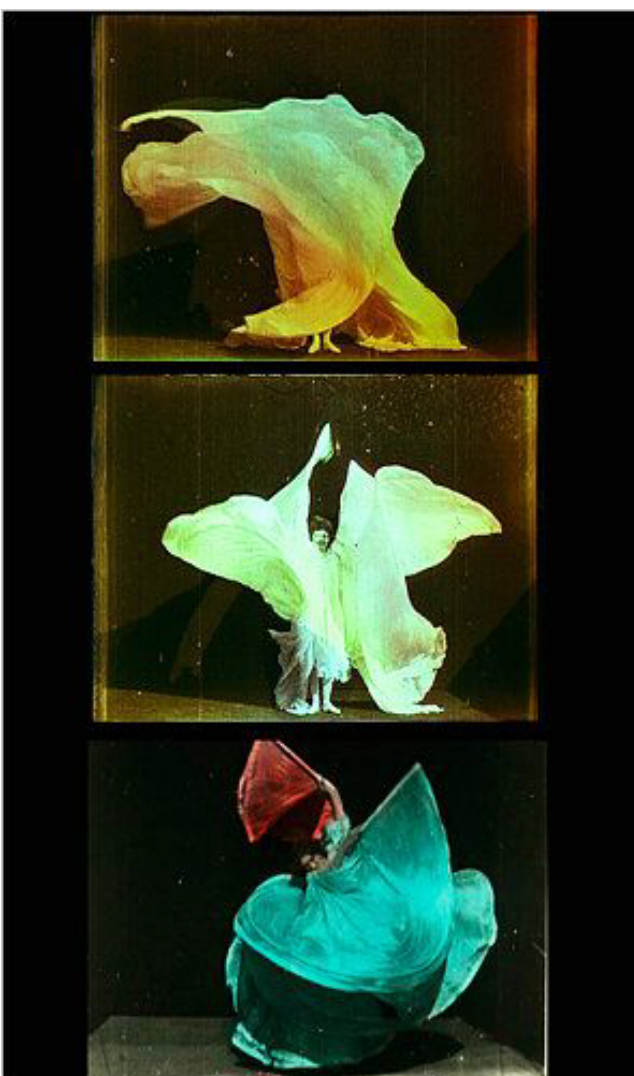



# VULNICURA

## Ficha técnica



## Registro fotográfico

