



UNIVERSIDAD
DE CHILE

Periodo de Transición

Se estableció un PERIODO DE TRANSICIÓN de al menos dos semanas para promover vinculación y contacto entre estudiantes y profesores/as, evaluar las conexiones a distancia y detectar espacios de mejora.

Cada unidad académica podrá definir si necesita periodos más extensos para adaptarse a las nuevas herramientas de funcionamiento remoto.

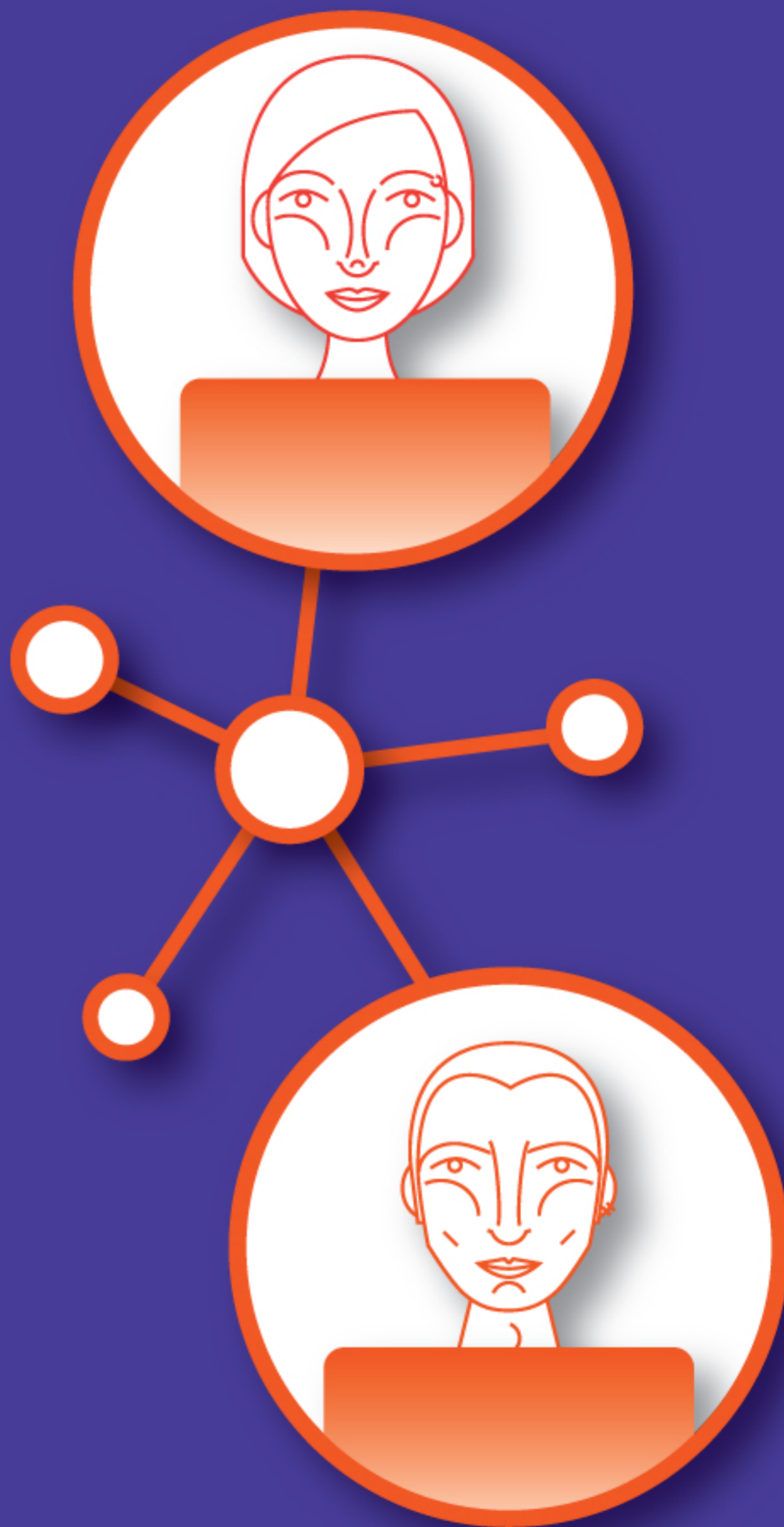



UNIVERSIDAD
DE CHILE

Actividades Docentes

De forma excepcional se flexibilizan y acogen las siguientes consideraciones:

- Participación no obligatoria de clases, aunque es importante que te vincules.
- Se amplía la justificación de inasistencias a evaluaciones mediante una justificación fundada al profesor/a responsable del curso, o a través de las DAEs locales, reconociendo también en este aspecto la salud mental.





UNIVERSIDAD
DE CHILE

Actividades Docentes

De forma excepcional se flexibilizan y acogen las siguientes consideraciones:

- Disponibilizar las clases en las plataformas virtuales, para el acceso de todas y todos los estudiantes.
- Incorporar evaluaciones formativas en los cursos, para realizar ciclos de retroalimentación y evaluar el avance de los aprendizajes.

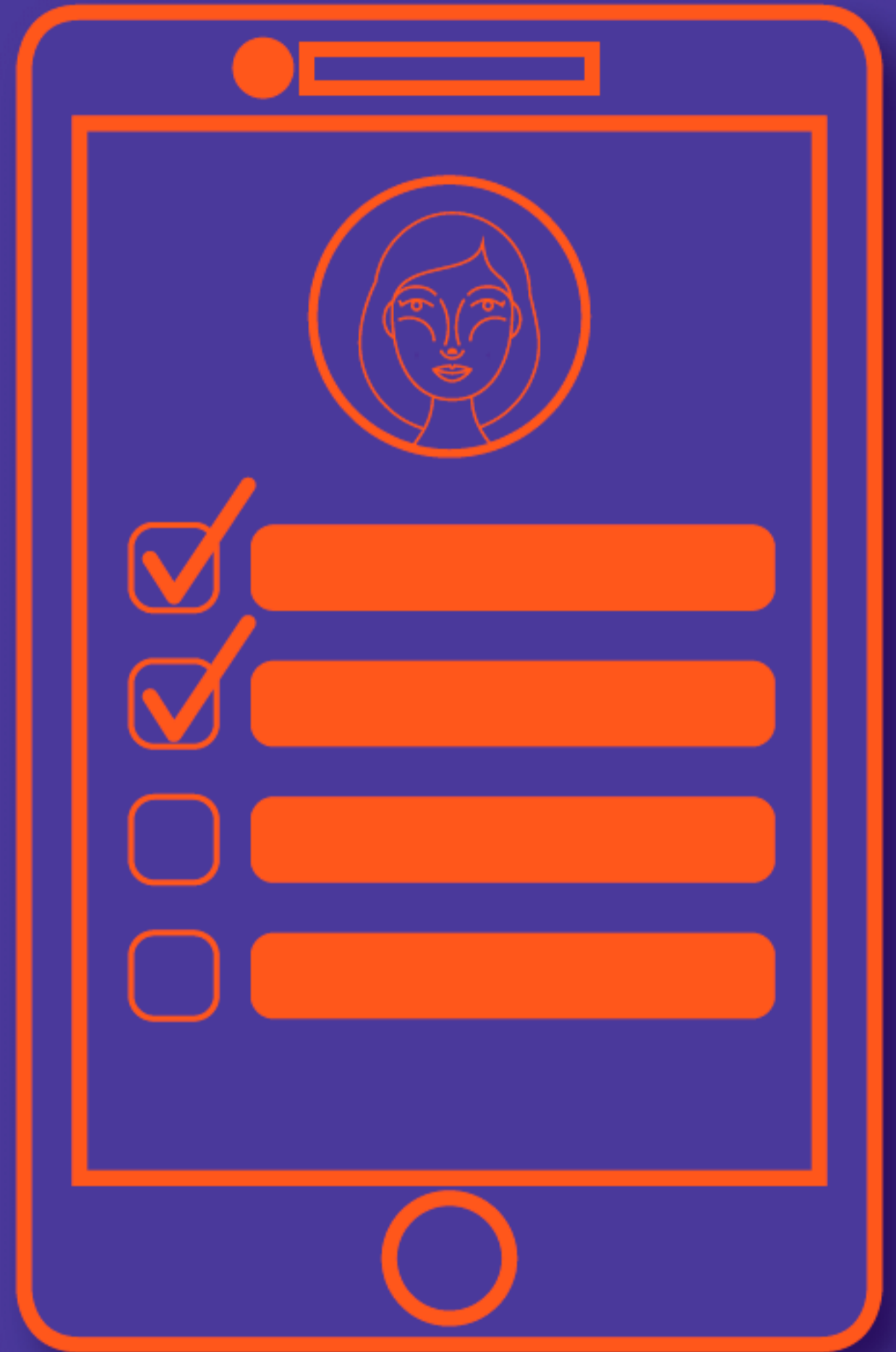



UNIVERSIDAD
DE CHILE

Actividades Docentes

De forma excepcional se flexibilizan y acogen las siguientes consideraciones:

- Planificación de evaluaciones con metodologías que den garantías de una evaluación real de los aprendizajes de cada estudiante.
- Para el diseño de evaluaciones que consideren plazo de entrega, aseguraremos que cada estudiante pueda, a pesar de sus dificultades, rendir de manera óptima la evaluación.
- Estrategias que permitan una comunicación fluida y permanente entre las y los profesores y cada estudiante, para prever situaciones de atrasos en entregas, protocolos u otros.





UNIVERSIDAD
DE CHILE

Actividades Docentes

De forma excepcional se flexibilizan y acogen las siguientes consideraciones:

- Se extenderán los plazos para la postergación de actividades y la eliminación de cursos. También se facilitará la rendición de pruebas recuperativas.
- Las asignaturas reprobadas este año 2020 no se considerarán en el tiempo de permanencia en la carrera.
- Las actividades curriculares que, por razones debidamente fundadas por cada unidad académica, no pueden ser realizadas en modalidad online serán eliminadas de la carga académica de este semestre y reprogramadas.





UNIVERSIDAD
DE CHILE

Chips: conectividad con equidad

En una primera etapa se están distribuyendo **2.000 chips de tráfico ilimitado para tablets y smartphones** de estudiantes que declararon en su acreditación FOCES no contar con acceso a internet.

Otros requerimientos serán acogidos a través de las Unidades Locales de Beneficios para evaluar alternativas de apoyo adecuadas para cada caso.

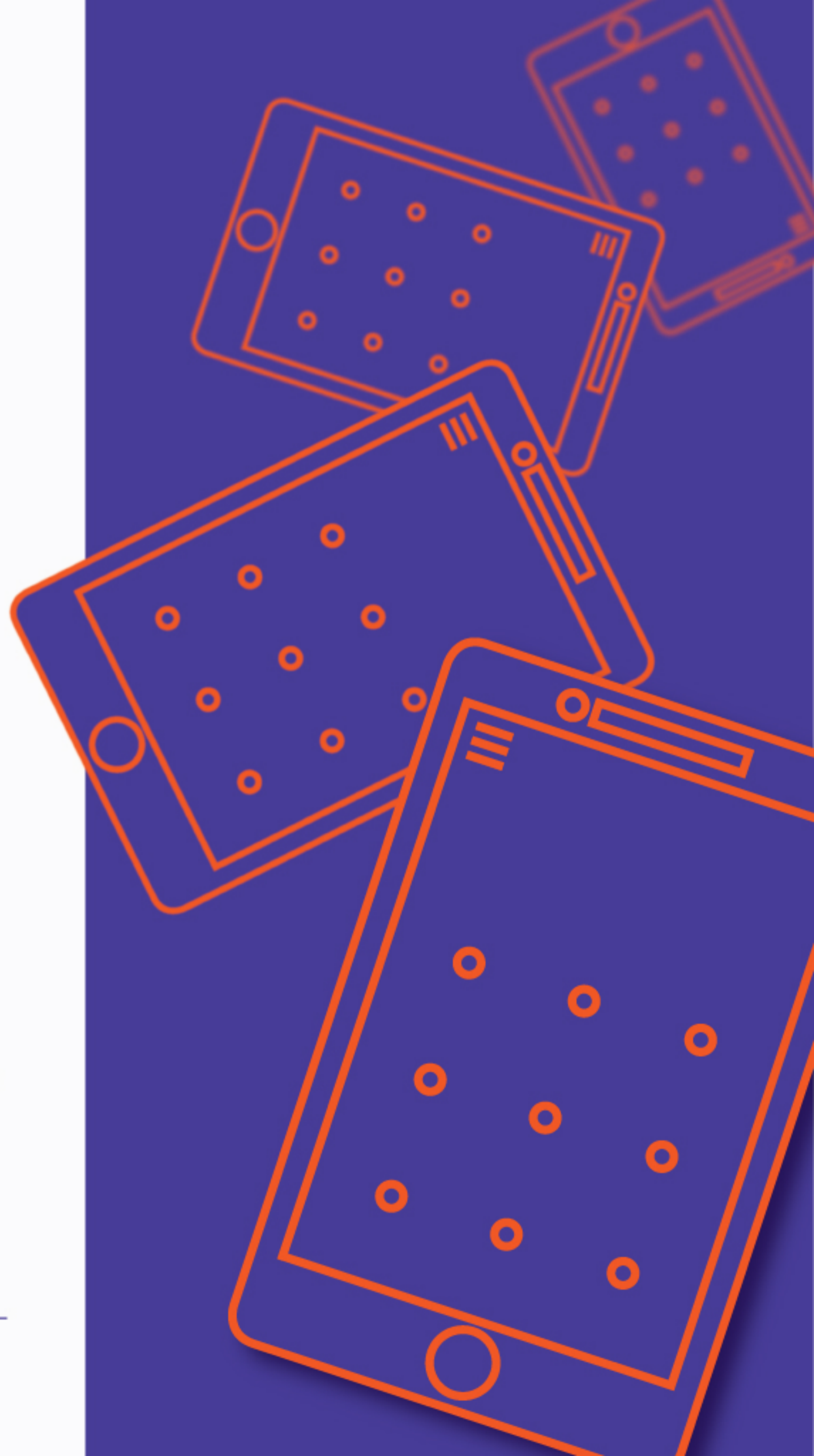
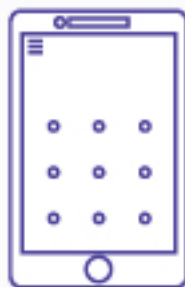



UNIVERSIDAD
DE CHILE

Acompañamiento

¡Atención mechon@s!

Pueden acceder a la Guía para apoyar el proceso de inserción a la vida universitaria y el Programa de Inducción a la Vida Universitaria.



Aprendizaje UChile
aprendizaje.uchile.cl

Acompañamiento Virtual
Universidad de Chile
uchile.cl/avirtual





UNIVERSIDAD
DE CHILE

Acompañamiento

La U. de Chile puso a disposición diferentes plataformas de acompañamiento virtual:

uchile.cl/avirtual para encontrar orientaciones sobre este proceso académico y estrategias para el aprendizaje.

aprendizaje.uchile.cl para encontrar orientaciones para las actividades virtuales y recursos para las diferentes disciplinas y habilidades.

Tutoría Integral Par y Acompañamiento de Tesistas continúan funcionando en modalidad virtual.



Acompañamiento Virtual
Universidad de Chile
uchile.cl/avirtual



UNIVERSIDAD
DE CHILE

Acompañamiento

La U. de Chile puso a disposición diferentes plataformas de acompañamiento virtual:

Chat Mesa de Ayuda para Estudiantes donde entre las 2 y las 6 de la tarde, monitor@s y tutor@s responderán consultas. Fuera de este horario puedes enviar tus dudas vía correo electrónico



Acompañamiento Virtual
Universidad de Chile
uchile.cl/avirtual



UNIVERSIDAD
DE CHILE

Beneficios Estudiantiles

Si tienes dudas sobre la becas o beneficios estudiantiles, la Dirección de Bienestar y Desarrollo Estudiantil está recibiendo consultas en dirbde@uchile.cl